

Webinar

El nou marc de finançament europeu 2021-2027:
OPORTUNITATS PER A LA R+D+I EN EL SECTOR AGROALIMENTARI

16 i 18 de desembre de 10 a 12 h.

Col·labora:

INNO4AGRO
ECOSISTEMA AGROALIMENTARI INNOVADOR

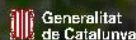

Organitza:



LA PAERIA



Ajuntament de Lleida

Aprofundim en els programes i convocatòries més rellevants per l'ecosistema lleidatà Com preparar una proposta guanyadora

18 de desembre de 2020



LA PAERIA



Ajuntament de Lleida



Benvinguda, a càrrec de
Nacho Compans,
responsable d'Europe
Direct Lleida i coordinador
de INNO4Agro

LA PAERIA



Ajuntament de Lleida



Introducció a la jornada

10.00 Connexió dels participants

10.05 Benvinguda, a càrrec de Nacho Compans, responsable d'Europe Direct Lleida i coordinador de INNO4Agro

10.10 Introducció a la jornada, a càrrec de Laura Capel, Grants Project Manager, FI Group

10.15 Farm to Fork i Cluster 6 de Horizon Europe, a càrrec de Jon Etxaniz, Consultor sènior a FI Group

10.40 Preguntes dels assistents

10.45 LEADER i ajuts del CDTI, a càrrec de Clàudia Marin, Consultora a FI Group

11.15 Preguntes dels assistents

11.20 Oportunitats de col·laboració amb FI Boost, Laura Capel Grants Project Manager, FI Group

11.25 Cloenda, a càrrec de Nacho Compans, responsable de l'Europe Direct Lleida i coordinador de l'INNO4AGRO



Ayudas europeas

Jon Etxaniz (jon.Etxaniz@fi-group.com)
International Grants Department

f.iniciativas company



H2020 European Green Deal call

Objetivo: movilizar la investigación y la innovación para dar respuesta a la crisis climática y ayudar a proteger los ecosistemas y la biodiversidad europeos



f.iniciativas company

European Green Deal in H2020

Luchar contra el cambio climático y lograr que Europa sea climáticamente neutra para 2050 es una de las principales prioridades de la Comisión Europea.

En apoyo de esta prioridad, la CE está reforzando la I+D+i relacionadas con el Pacto Verde con esta **convocatoria de propuestas específica por valor de cerca de 1000 millones €** en el marco del actual programa de investigación e innovación, Horizonte 2020, el cual que finaliza este año.

La convocatoria contiene 11 áreas:

- **8 áreas temáticas** que reflejan las principales líneas de trabajo del Pacto Verde Europeo.
- **3 áreas horizontales** que atraviesan las 8 áreas temáticas y ofrecen una perspectiva a largo plazo para lograr las transformaciones establecidas en el Pacto Verde Europeo (fortalecimiento del conocimiento; empoderamiento de los ciudadanos; y cooperación internacional).

Pacto Verde Europeo- principales líneas de trabajo

- | | | | |
|---|-----------------------------|--|--|
| 1 | Climate ambition | • Climate mitigation by greenhouse gas emissions reduction | |
| 2 | Clean and affordable energy | • Opportunities for alternative, cleaner sources of energy | |
| 3 | Sustainable industry | • Ways to ensure more sustainable, more environmentally-respectful production cycles | |
| 4 | Building and renovating | • The need for a cleaner construction sector | |
| 5 | Smart mobility | • Promoting more sustainable means of transport | |
| 6 | “From Farm to fork” | • Ways to ensure more sustainable food systems | |
| 7 | Biodiversity | • Measures to protect our fragile ecosystem | |
| 8 | Eliminating pollution | • Measures to cut pollution rapidly and efficiently | |



La estrategia Farm to Fork describe la ambición de **convertir los sistemas alimentarios europeos en el estándar mundial de sostenibilidad.**

Hace hincapié en permitir una **"transición justa"** para todos los actores de los sistemas alimentarios, incluidos todos los ciudadanos.

Call area 6

LC-GD-6-1-2020: Testing and demonstrating systemic innovations in support of the Farm-to-Fork Strategy

Reto específico:

Acelerar la transición a sistemas alimentarios sostenibles

Alcance:

Las propuestas han de **probar y demostrar soluciones sistémicas innovadoras** para uno de los siguientes seis subtemas:

- A. Lograr **granjas climáticamente neutrales**
- B. Lograr **negocios alimentarios climáticamente neutros**
- C. Reducir la **dependencia de plaguicidas peligrosos** y reducir las **pérdidas de nutrientes** de los fertilizantes
- D. Reducción de la **dependencia del uso de antimicrobianos** en la producción animal y en la acuicultura
- E. Reducir las **pérdidas y el desperdicio de alimentos** en todas las etapas de la cadena alimentaria
- F. Cambio a **dietas saludables sostenibles accesibles** a todos los ciudadanos de la UE, incluidos los grupos más desfavorecidos y vulnerables

Impactos esperados:

Generar beneficios colaterales en las tres dimensiones de la sostenibilidad (clima / medio ambiente, económica, social / salud, incluida la biodiversidad y el bienestar animal), que **mejoran la resiliencia de los sistemas alimentarios**

Condiciones generales



Consortio de al menos 3 socios de 3 países

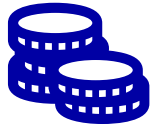

Financiación:

Innovation Action (IA): 70% (excepto entidades sin animo de lucro: 100%)



Costes elegibles

- Gastos de personal
- Subcontratación
- Otros costos directos: costos de viaje, equipo / infraestructura, otros bienes y servicios
- Costos indirectos



Deadline: 26/01/21



- Resultado de la evaluación: máximo 5 meses desde el deadline.
- Firma de convenio de subvención: máximo 8 meses desde el deadline.

€72M
Dotación

9

Proyectos
financiados
(al menos uno
por subtema)

Proyecto tipo



10 socios - Industria, pymes, centros tecnológicos, academia

Adoptar un enfoque multiactor e intersectorial que involucre a productores primarios, procesadores, minoristas, proveedores de servicios alimentarios, consumidores, instituciones públicas y privadas (instituciones gubernamentales, ONG, industria)

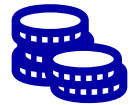

Presupuesto: €6-12 M



TRL: 5-7 al comienzo del proyecto



Duración: entorno a 3 años

Propuesta

PART A: GENERAL INFORMATION

- A1 -Project Abstract
- A2 -Administrative data of participating organisations
- A3 -Budget
- A4 -Ethics issues table
- A5 -Call specific questions



TECHNICAL ANNEX

CHAPTER 1 -EXCELLENCE

- 1.1 Objectives
- 1.2 Relation to the work programme
- 1.3 Concept and approach
- 1.4 Ambition

CHAPTER 2 -IMPACT

- 2.1 Expected impacts
- 2.2 Measures to maximise impact

CHAPTER 3 -IMPLEMENTATION

- 3.1 Workplan
- 3.2 Management structure and procedures
- 3.3 Consortium as a whole
- 3.4 Resources to be committed

CHAPTER 4 -MEMBERS OF THE CONSORTIUM

CHAPTER 5 -ETHICS AND SECURITY

70 páginas max

Criterios de Evaluación



- El umbral para los criterios individuales es 3/5.
- El umbral general: 10/15

3 meses de preparación mínimo!

IA: impacto cuenta más para el ranking!

Soporte

Consultas generales, condiciones, encaje de proyecto

National Contact Point de CDTI: belen.diaz@cdti.es



Partnering

Participant Portal de la CE

Enterprise Europe Network

European Commission | Funding & tender opportunities
Single Electronic Data Interchange Area (SEDIA)

Partner search

292 Organisations are looking for collaborating partners for this topic

View / Edit



Horizon2020-Green Deal Call-Area 6-Consortium consisting of Turkish, German, Danish and Greek partners looks for companies and research institutions as additional partners.

Country of origin:	TURKEY	Summary A Turkish company which created a greenhouse with a vertical farming concept established a consortium consisting of Turkish, German, Danish and Greek partners in order to submit a project proposal to Horizon 2020-Green Deal Call-Area 6: "Testing and demonstrating systemic innovations in support of the Farm-to-Fork Strategy". The project's goal is to bring solution to sustainability and security of food production and supply systems. The Consortium looks for additional partners.
Opportunity:	RDTR20201015001	
Published	21/10/2020	
Last update	28/11/2020	
Expiration date	20/12/2020	

Soporte Integral

+ redacción, gestión del proyecto...





f.iniciativas company

Horizon Europe: Preliminary structure





Horizon Europe Cluster 6

‘Food, Bioeconomy,
Natural Resources,
Agriculture and
Environment’

Cluster 6 contribuye a muchas políticas

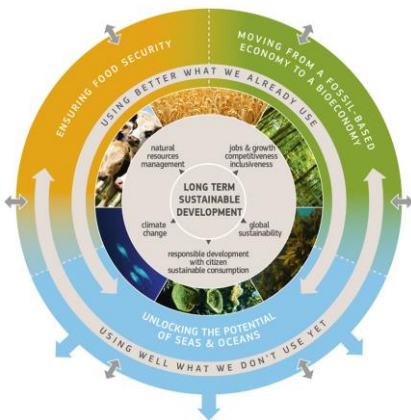

Cluster 6: Food, Bioeconomy, Natural Resources, Agriculture and Environment

Dotación
Cluster 6
(2021-27)
€8.900 M



Sección 1 – Biodiversity and Ecosystem Services



Sección 2 – Fair, healthy and environmentally-friendly food systems from primary production to consumption



Sección 3 – Circular economy and bioeconomy sectors



Sección 4 – Clean environment and zero pollution



Sección 5 – Land, oceans and water for climate action



Sección 6 – Resilient, inclusive, healthy and green rural, coastal and urban communities



Sección 7 – Innovative governance, environmental observations and digital solutions in support of the Green Deal



Consortio de al menos 3 socios de 3 paises

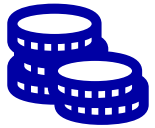

Financiación segun tipologia:

Type of actions	Description	Funding rate
Research and Innovation Action (RIA)	Activities to establish new knowledge and/or to explore the feasibility of a new or improved technology, product, process, service or solution	100%
Innovation actions (IA)	Activities directly aiming at producing plans and arrangements or designs for new, altered or improved products, processes or services	70% (non-profit legal entities: 100%)
Coordination and support actions (CSA)	Measures such as standardisation, dissemination, awareness-raising and communication, networking, coordination or support services, policy dialogues and mutual learning exercises and studies	100%

Condiciones generales



Costes elegibles

- Gastos de personal
- Subcontratación
- Otros costos directos: costos de viaje, equipo / infraestructura, otros bienes y servicios
- Costos indirectos



Deadline: TBD



WP 2021-2022

Apertura: **Abril 2021**

300 proyectos a financiar

Dotación: €1.700M



- Resultado de la evaluación: máximo 5 meses desde el deadline.
- Firma de convenio de subvención: máximo 8 meses desde el deadline.

Propuesta



PART A: GENERAL INFORMATION

- A1 -Project Abstract
- A2 -Administrative data of participating organisations
- A3 -Budget
- A4 -Ethics issues table
- A5 -Call specific questions

TECHNICAL ANNEX

CHAPTER 1 -EXCELLENCE

- 1.1 Objectives
- 1.2 Relation to the work programme
- 1.3 Concept and approach
- 1.4 Ambition

CHAPTER 2 -IMPACT

- 2.1 Expected impacts
- 2.2 Measures to maximise impact

CHAPTER 3 -IMPLEMENTATION

- 3.1 Workplan → WP Management
- 3.2 Management structure and procedures
- 3.3 Consortium as a whole
- 3.4 Resources to be committed

CHAPTER 4 -MEMBERS OF THE CONSORTIUM

CHAPTER 5 -ETHICS AND SECURITY

Criterios de Evaluación



Capacidad operativa:

- una capacidad operativa suficiente para llevar a cabo con éxito sus tareas en el plan de trabajo propuesto.
- competencia y experiencia del solicitante, incluidos sus recursos operativos (humanos, técnicos y otros)

45 páginas max IA& RIA. 30 CSA

Soporte

Consultas generales, condiciones, encaje de proyecto

National Contact Point de CDTI



Partnering

Participant Portal de la CE



Funding & tender opportunities
Single Electronic Data Interchange Area (SEDIA)

Enterprise Europe Network



Soporte Integral

+ redacción, gestión del proyecto...



CONVOCATORIAS ORDINARIAS

Proyectos consorciados de al menos 3 entidades (salvo excepciones)

INICIATIVAS EUROPEAS

Partenariados Institucionales:

Knowledge Innovation Communities del European Institute of Innovation & Technology (EIT)



EIT Food is Europe's leading food innovation initiative, working to make the food system more sustainable, healthy and trusted

Abren calls



Algunas iniciativas son cerradas

Otras abiertas, en las que los promotores tienen ventaja o solicitan a los participantes que se asocien

- **Miembros fundadores**
- **Asociados**
- **Colaboradores/subcontratados:** a través de convocatorias de propuestas

Open Calls futuras

Sustainable Aquaculture

- Entidad convocante: EIT Food
- Objetivo: apoyar el desarrollo de soluciones tecnológicas, innovadoras y sostenibles (\geq TRL 6) para crear alimentos seguros, saludables y de alta calidad de la acuicultura
- Modalidad de Participación: Consorcio (mín. 3 socios, obligatoria la participación de un socio del EIT Food)
- Modalidad de Financiación: Subvención a fondo perdido
- Dirigida a: organizaciones empresariales del sector de la acuicultura
- Fecha presentación: 25/01/2021 (EOI) y 21/03/2021 (Propuesta completa)
- Intensidad de la ayuda: 500.000€ - 700.000€ (mín. 30% co-financiación)
- Fases del proceso: Creación de perfil en la plataforma EIT Food →
Fase 1: Expresión de interés + Canvas del Modelo de negocio →
Fase 2: Propuesta completa → Afiliación al EIT Food

Desafíos:

1. Tecnologías para optimizar la gestión agrícola.
2. Sistemas emergentes de producción, procesamiento y transporte sostenible.
3. Mercado digital y soluciones de cadena de suministro.
4. Materias primas alternativas y sostenibles para la alimentación de peces



Dubtes o preguntes?



Ajuts estataals i autonòmics

Claudia Marín (claudia.marin@fi-group.com)

Consultant, Grants Department

f.iniciativas company

LEADER

Objetiu i Fons

L'objecte dels ajuts és incentivar actuacions que fomentin el desenvolupament local, en el marc del PDR de Catalunya 2021-2027, que inclou actuacions adreçades a fomentar la diversificació de les economies rurals



Metodologia LEADER

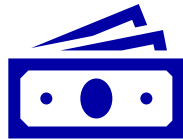

7.666.666,67 €

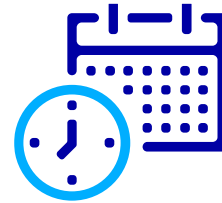

Recurrent



Alta intensitat



Associació Leader
de Ponent

LEADER

Beneficiaris



Persones de naturalesa privada



- ✓ Empreses que transformin i/o comercialitzin productes agroalimentaris NO inclosos en l'annex I del TFUE
- ✓ Empreses no agroalimentàries.



Persones de naturalesa pública amb seu a Catalunya



- ✓ Recuperació del patrimoni cultural i natural.
- ✓ Infraestructures públiques per a la mitigació del canvi climàtic.
- ✓ Infraestructures que generin activitat econòmica i ocupació.

LEADER

Característiques de la convocatòria



Fons perdut



Concurrença competitiva

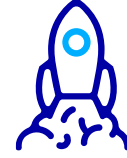

Efecte incentivador

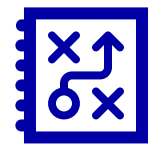

Tres ofertes elegibles

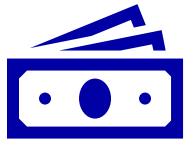

Inversions
Mínimes:

- ✓ 12.000 € sol·licitants privats
- ✓ 40.000 € entitats públiques

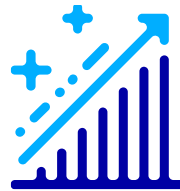

Intensitat:

- ✓ 40% entitats privades
- ✓ 80% entitats públiques
- ✓ **Mínimis**



Projectes:

- ✓ Reactivació econòmica i creació d'ocupació
- ✓ Jovent del món rural
- ✓ Mitigació i adaptació al canvi climàtic
- ✓ Estimular la innovació en el sector agroalimentari



Incompatible amb altres ajudes amb la mateixa finalitat

LEADER

CRITERIS GAL



Associació Leader
de Ponent

Àmbit territorial: 4 COMARQUES

- Comarca de les Garrigues
- Comarca del Pla d'Urgell
- Comarca del Segrià
- Comarca de l'Urgell

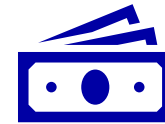

Ajuda màxima
70.000 €



Altres criteris:

- Eix ocupación
- Eix de Joves
- Eix Canvi climàtic
- Eix Innovació
- Eix viabilitat econòmica
- Eix d'equilibri territorial



Projectes:

- ✓ Creació d'una nova activitat
- ✓ Ampliació o millora de l'activitat existent que comporti canvis substancials
- ✓ Ampliació o millora de l'activitat existent que no comporti canvis substancials.
- ✓ Plus per adequació a l'estratègia del GAL

LEADER

Fases



Idea de projecte

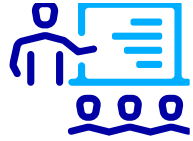

Projecte d'execusió



Recepció ofertes



Presentació sol·licitud

Fi efecte incentivador

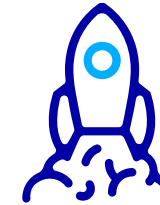

Lançament



Evaluació Subsanació y Resolució



Execusió Projecte



Finalització projecte



Justificació

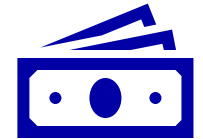

Otorgament ajuda

30 DE JUNY DE L'ANY SEGÜENT



MISIONES

Objetiu i Fons

Finançar grans iniciatives estratègiques d'R + D, realitzades per una agrupació d'empreses, amb participació rellevant d'organismes de recerca, centres tecnològics i universitats, que tinguin com a objectiu contribuir al impulsar el sector agroalimentari sostenible y saludable.

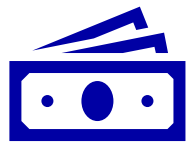

25.500.000 €

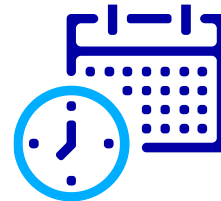

Recurrent

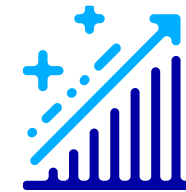

Alta intensitat

MISIONES

Beneficiaris



Misiones CDTI "Grandes Empresas"



- ✓ 5.000.000 euros inversió mínima
- ✓ Mínim 3 i màxim 8 empreses
- ✓ Projectes plurianuals
- ✓ Despeses elegibles en Investigació → 85%



Projectes en consorci



Misiones CDTI "PYMES"



- ✓ 1.500.000 euros inversió mínima
- ✓ Mínim 3 i màxim 6 empreses
- ✓ Projectes plurianuals

MISIONES

Característiques de la convocatòria



Fons perdut



Concurrencia competitiva

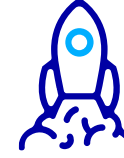

Efecte incentivador



Incompatible amb altres ajudes amb la mateixa finalitat

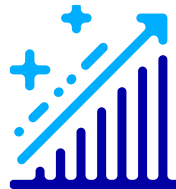

Tres ofertes elegibles

- Projectes:
- ✓ Impuls d'una agricultura sostenible
 - ✓ Desenvolupament de varietats vegetals adaptades
 - ✓ Elaboració sostenible i de menor impacte mediambiental de productes

Tipologia de projecte	Intensidad máxima		
	Pequeña empresa	Mediana empresa	Gran empresa
Investigación industrial	70%	60%	50%
a) Colaboración con empresas o entre una empresa y un organismo de investigación, o b) amplia difusión de los resultados.	80%	75%	65%
Desarrollo experimental	45%	35%	25%
a) Colaboración con empresas o entre una empresa y un organismo de investigación, o b) amplia difusión de los resultados.	60%	50%	40%

MISIONES

Fases



Idea de projecte

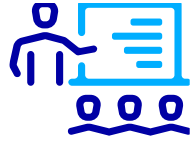

Projecte d'execusió



Recepció ofertas



Presentació sollicitud

Fi efecte incentivador

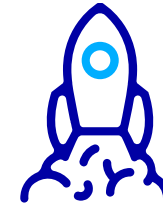

Lançament



Evaluació Subsanció y Resolució



Execusió Projecte



Finalització projecte



Justificació

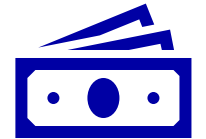

Otorgament ajuda

3 mesos





Dubtes o preguntes?



Kiwanda Labs

Diseño de soluciones RFID y optimización de procesos que permiten disponer de un control de inventario automatizado, digitalización de las operaciones, mantenimientos preventivos, registro incidencias y digitalización documentación asociada. [VIDEO](#)



NORLEAN

NORLEAN ha creado una herramienta de gemelo digital, denominada NOA, la cual crea una réplica virtual en 3D de la planta de producción, permitiendo una gestión visual e intuitiva de los procesos, facilitando el trabajo de los técnicos y haciendo la tecnología accesible para los directivos. [vídeo](#)



VOTTUN

VOTTUN ha desarrollado una plataforma de trazabilidad de datos y certificación mediante tecnología blockchain. Certifican digitalmente mediante tecnología blockchain por ejemplo el origen de un producto o alimento. [VIDEO](#)



laura.capel@fi-group.com
jon.etxaniz@fi-group.com
claudia.marin@fi-group.com



Tel: +34 900 264 044



Cloenda, a càrrec de Nacho Compans, responsable d'Europe Direct Lleida i coordinador de INNO4Agro



LA PAERIA



Ajuntament de Lleida



Gràcies per la vostra atenció



europedirectlleida@paeria.cat



coordinacio@inno4agro.cat



Ajuntament de Lleida